FLÄCHENNUTZUNGSPLAN MIT ÄNDERUNGEN

STADTTEIL: WILLICH / SCHIEFBAHN

BLATT 2

Stadt Willich

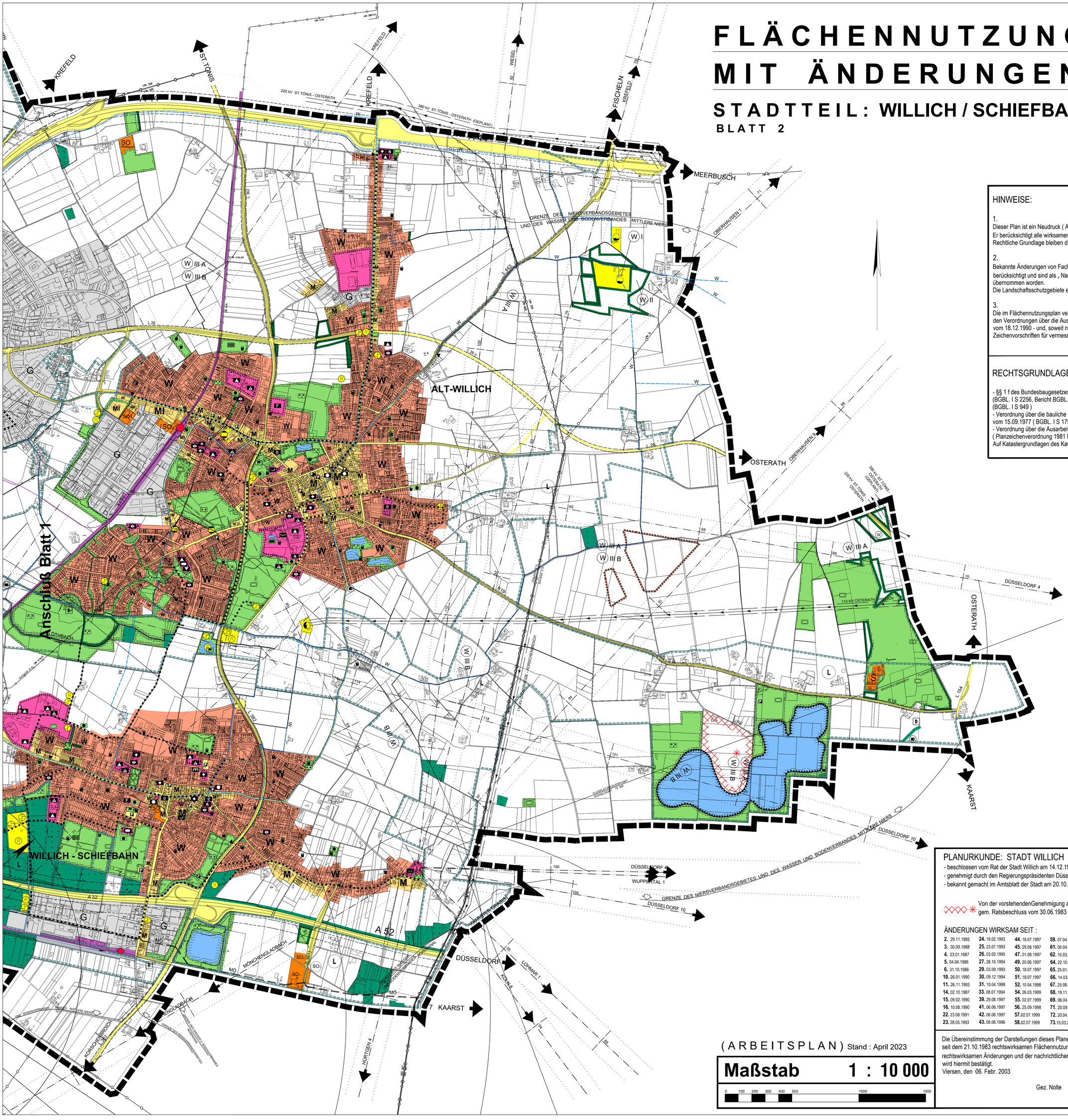

HINWEISE:

1.
Dieser Plan ist ein Neudruck (Arbeitsplan) des wirksamen Flächennutzungsplanes.
Er berücksichtigt alle wirksamen Änderungen.
Rechtliche Grundlage bleiben die jeweiligen Planurkunden.

2.
Bekannte Änderungen von Fachplanungen anderer Planungsträger wurden ebenfalls berücksichtigt und sind als „ Nachrichtliche Übernahmen " oder als „ Vermerkte Planungen " übernommen worden.
Die Landschaftsschutzgebiete entsprechen dem z. Z. geltenden Recht.

3.
Die im Flächennutzungsplan verwendeten Signaturen und Zeichnungen entsprechen den Verordnungen über die Ausarbeitung der Bauleitpläne - Planzeichenverordnung vom 18.12.1990 - und, soweit nicht besonders in der Zeichenerklärung dargestellt, den Zeichenvorschriften für vermessungstechnische Karten und Risse in NW.

RECHTSGRUNDLAGEN:

- §§ 1 f des Bundesbaugesetzes (BBAUG) in der Fassung der Bekanntmachung vom 18.08.1976 (BGBL. I S 2256, Bericht BGBL. I S 3617), zuletzt geändert durch Gesetz vom 06.07.1979 (BGBL. I S 949)
- Verordnung über die bauliche Nutzung der Grundstücke (Baunutzungsverordnung - BAUNVO) vom 15.09.1977 (BGBL. I S 1757)
- Verordnung über die Ausarbeitung der Bauleitpläne und die Darstellung des Planinhalts (Planzeichenverordnung 1981 PLANZV 81) vom 30.07.01981 (BGBL. I S 833)

Auf Katastergrundlagen des Kataster- und Vermessungsamtes des Kreises Viersen.

PLANURKUNDE: STADT WILLICH

- beschlossen vom Rat der Stadt Willich am 14.12.1982
- genehmigt durch den Regierungspräsidenten Düsseldorf am 19.09.1983
- bekannt gemacht im Amtsblatt der Stadt am 20.10.1983

Von der vorstehendenGenehmigung ausgenommen gem. Ratsbeschluss vom 30.06.1983

ÄNDERUNGEN WIRKSAM SEIT :

2. 29.11.1985	**24.** 19.02.1993	**44.** 18.07.1997	**59.** 07.04.2000	**74.** 21.05.2009	**91.** 17.06.2005	**111.** 30.09.2016	**144.** 10.11.2022
3. 30.09.1988	**25.** 23.07.1993	**45.** 29.08.1997	**61.** 06.04.2001	**76.** 13.07.2001	**92.** 21.04.2006	**113.** 17.10.2008	**148.** 28.05.2020
4. 23.01.1987	**26.** 03.02.1995	**47.** 01.08.1997	**62.** 10.03.2000	**78.** 17.01.2003	**93.** 17.06.2005	**116.** 03.07.2009	**151.** 01.04.2016
5. 04.04.1986	**27.** 28.10.1994	**49.** 20.06.1997	**64.** 22.10.2010	**79.** 04.12.2009	**94.** 10.02.2006	**120.** 17.10.2008	**153.** 03.08.2018
6. 31.10.1986	**29.** 03.09.1993	**50.** 18.07.1997	**65.** 25.01.2002	**80.** 07.03.2008	**97.** 11.01.2008	**126.** 04.11.2011	**155.** 22.02.2019
10. 26.01.1990	**30.** 09.12.1994	**51.** 18.07.1997	**66.** 14.03.2003	**81.** 31.03.2006	**100.** 30.06.2006	**128.** 11.09.2015	**156.** 24.01.2020
11. 26.11.1993	**31.** 10.04.1998	**52.** 10.04.1998	**67.** 25.08.2000	**82.** 30.07.2004	**101.** 18.11.2011	**133** 22.05.2015	**157.** 14.06.2019
14. 02.10.1987	**33.** 08.07.1994	**54.** 26.03.1999	**68.** 19.11.1999	**83.** 11.04.2003	**102.** 16.05.2008	**134** 08.05.2015	**162.** 22.07.2021
15. 09.02.1990	**39.** 29.08.1997	**55.** 02.07.1999	**69.** 06.04.2001	**84.** 02.07.2004	**103.** 07.03.2008	**135.** 09.08.2013	**169.** 20.01.2022
16. 10.08.1990	**41.** 06.06.1997	**56.** 25.09.1998	**71.** 20.09.2002	**86.** 08.04.2005	**105.** 05.06.2009	**137.** 12.01.2018	**174.** 13.10.2022
22. 23.08.1991	**42.** 06.06.1997	**57.**02.07.1999	**72.** 20.04.2001	**88.** 03.12.2004	**106.** 17.09.2020	**138.** 13.03.2015	**171.** 19.01.2023
23. 28.05.1993	**43.** 08.06.1996	**58.**02.07.1999	**73.**15.03.2002	**89.** 03.12.2004	**109.** 31.07.2009	**141.** 21.01.2021	**154.** 13.04.2023

Die Übereinstimmung der Darstellungen dieses Planes mit den Darstellungen des seit dem 21.10.1983 rechtswirksamen Flächennutzunsplanes der Stadt Willich, der rechtswirksamen Änderungen und der nachrichtlichen Übernahmen wird hiermit bestätigt.
Viersen, den 06. Febr. 2003

Gez. Nolte (SIEGEL)

(A R B E I T S P L A N) Stand : April 2023

Maßstab 1 : 10 000

0 100 200 300 400 500 1000 1500